Le Département de la Seine-Maritime
et la Fondation du patrimoine présentent

PIERRES EN LUMIÈRES

Samedi 21 mai 2022

7e édition en Seine-Maritime

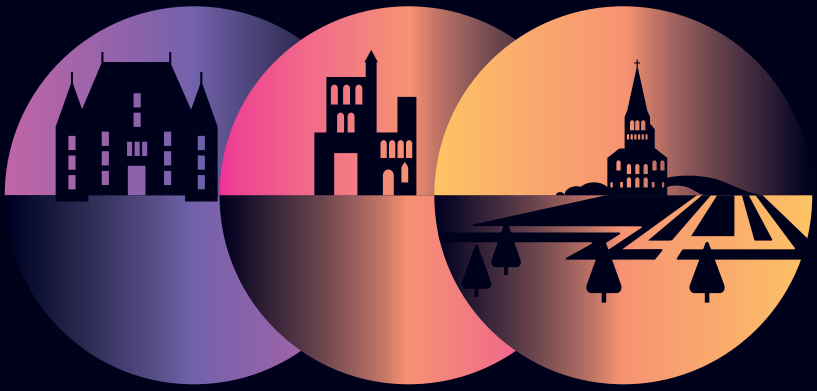

Gratuit
Festival nocturne
du patrimoine normand

Tout le programme sur seinemaritime.fr et pierresenlumieres.fr

SEINE-MARITIME LE DÉPARTEMENT
Calvados LE DÉPARTEMENT
DÉPARTEMENT DE L'EURE en Normandie
LA MANCHE LE DÉPARTEMENT
Orne LE DÉPARTEMENT
RÉGION NORMANDIE
FONDATION DU PATRIMOINE
tendance OUEST

PIERRES EN LUMIÈRES

Samedi 21 mai 2022 en soirée

Sommaire

4 > 22 Présentation des **80 animations proposées** par 58 participants par ordre alphabétique des communes

12 > 13 Carte de la Seine-Maritime avec localisation des animations

Légende

- Patrimoine religieux
- Patrimoine architectural
- Patrimoine rural, clos-masure
- Patrimoine industriel
- Patrimoine militaire
- Patrimoine naturel
- Patrimoine artistique et muséal

Site bénéficiant d'une souscription ouverte auprès de la Fondation du patrimoine pour sa restauration

Site labellisé Patrimoine Rural de la Seine-Maritime, Département de la Seine-Maritime

FONDATION DU PATRIMOINE – DÉLÉGATION NORMANDIE
14 rue Georges Charpak BP 332
76 136 Mont-Saint-Aignan
Tél. : 02 32 19 52 51

DÉPARTEMENT DE LA SEINE-MARITIME
Direction de la Culture et du Patrimoine
Hôtel du Département - Quai Jean-Moulin - 76101 ROUEN
Adeline Gasnier - Chargée de valorisation du patrimoine
Tél.: 02 35 15 69 25

Chère Madame, cher Monsieur,

Au cours de la soirée du samedi 21 mai 2022, la Normandie célèbre son patrimoine ! Depuis son lancement il y a douze ans à l'initiative de la Fondation du patrimoine dans l'Orne, Pierres en Lumières, illumine les cinq départements. Pour cette 7e édition en Seine-Maritime, le festival co-organisé par le Département et la délégation Normandie de la Fondation du patrimoine, réunit de belles initiatives locales.

Particuliers propriétaires de demeures historiques, bénévoles engagés au sein d'associations de sauvegarde et du patrimoine local, mais également élus valorisant les édifices communaux participent cette année encore à cette soirée de mise en lumières de notre patrimoine historique, architectural et naturel à travers un florilège d'animations pour tous. Alors que la première édition en 2016 réunissait 34 participants, ils sont 58 cette année, à avoir répondu à l'appel à projets, dont 44 fidèles à l'événement et 14 nouveaux venus, preuve que ce festival ancré sur notre territoire, fédère de plus en plus autour de la préservation, la restauration et la valorisation du patrimoine.

À ce titre, la Fondation du patrimoine, par ses conseils et son soutien financier, intervient régulièrement auprès des particuliers, structures associatives et collectivités locales pour contribuer au sauvetage et à la restauration de bâtiments anciens, mis en péril par l'usure du temps. Ainsi, le « petit patrimoine » constituant notre héritage et notre environnement familier (fours à pain, moulins, halles, chapelles et églises de village, monuments aux morts, manoirs et châteaux, clos-masures…) peut bénéficier de son soutien. En 2021, la Fondation du patrimoine a labellisé 41 projets, et par la mission Bern, a permis la restauration de la chapelle Notre-Dame d'Hodeng-Hodenger.

Nous vous invitons à profiter pleinement de cette soirée pour découvrir ou redécouvrir dans notre département, notre patrimoine sous un nouvel angle et parfois de manière inattendue, à la lumière des flambeaux, des bougies ou des projecteurs.

Nous tenons à saluer particulièrement l'implication des organisateurs des animations : les acteurs du mouvement associatif et les bénévoles qui ont consacré de nombreuses heures de leur temps personnel à élaborer leur projet, les employés communaux associés à la préparation, les particuliers qui habillent de lumière leur demeure pour accueillir leurs invités d'un soir, et les artistes amateurs ou confirmés qui viennent donner vie et chaleur au lieu. Les « vieilles pierres » témoignent en effet d'un temps passé mais elles sont aujourd'hui, pour de nombreuses personnes engagées et passionnées, un patrimoine vivant à préserver et à transmettre aux futures générations.

PIERRE LOUE

Délégué départemental de Seine-Maritime,
Fondation du patrimoine

BERTRAND BELLANGER

Président du Département
de la Seine-Maritime

ARELAUNE-EN-SEINE

Église Notre-Dame et Saint-Mathurin
82 Rue Fouque (La Mailleraye-sur-Seine)

Ancien presbytère (médiathèque)
82 rue Fouque (La Mailleraye-sur-Seine)

Chapelle seigneuriale
2-6 quai Paul Girardeau
(La Mailleraye-sur-Seine)

Bords de Seine
Quai G. GIRARDEAU ancien port de bois et chantier de fabrication de gribane.
Bords de Seine, quai Girardeau

ANIMATIONS :
- **Illuminations** des édifices (à partir de 21h)
- **Expositions** de peintures, de photographies, de voitures anciennes
- **Exposition** de l'artiste Darco - Darco
- **Concert** de la harpiste Agnès Peytour dans l'église
- **Concert** de l'harmonie de Brotonne
- **Rencontres littéraires**, contes
- **Atelier** d'enluminure et de calligraphie, balades en calèche

Horaires : 11h à 18h, puis illuminations à partir de 21h
Contact : Mairie d'Arelaune-en-Seine
Tél. : 06 37 79 98 19
Mail : karinne.jung@gmail.com

AUMALE

Église Saint-Pierre et Saint-Paul
Rue Saint Pierre

Hôtel de ville
6 rue de l'Hôtel de Ville

Halle au beurre
1 rue du Bailliage

Château des comtes et ducs d'Aumale - EHPAD
3 rue Sœur Badiou

ANIMATIONS :
Illuminations des édifices
Horaires : 21h à 23h
Contact : Mairie d'Aumale
Mail : mairie@ville-aumale.fr

Abbaye Saint-Martin d'Auchy
2 rue des Erables

ANIMATIONS :
Illuminations de la façade
Horaires : 21h à 23h30
Contact : M. Bernard Petit
Mail : bernard.petit56@orange.fr

Chapelle du Cardonnoy
Le Cardonnoy

ANIMATIONS :
- **Illuminations** de la chapelle et de ses abords par plus de 600 bougies
- **Visite libre ou guidée** de la chapelle
- **Exposition** des toiles de l'artiste Cyril Caron
- **Concert** viole de gambe et chant : "Vinum Bonum" par l'ensemble "La caravelle des arts" (21h à 22h30)

Horaires : à partir de 14h30
Contact : Association de Sauvegarde de l'église d'Aumale et du patrimoine local
Tél. : 06 07 82 56 07
Mail : manuelhue76@gmail.com

AUZEBOSC

Église Saint-Jean-Baptiste
Rue de l'Église

ANIMATIONS :
- Illumination de l'église à la bougie et par des spots
- Concert : chorale de l'école à 20h30, avec représentations des vitraux

Horaires : 20h30 à minuit
Contact : Mairie d'Auzebosc
Tél : 02 35 95 13 48

BEAUSSAULT

Église Saint-Germain
Rue principale (D35)

ANIMATIONS :
- Illuminations de l'église : intérieur à la bougie et extérieur ; valorisation des vitraux, vierge et l'enfant à la grappe de raisin, poutres guillochées…
- Concert de jazz à 21h par le groupe Fresh Jazz

Horaires : 20h à minuit
Contact : Mairie de Beaussault
Tél : 06 72 28 44 35
Mail : daniel.etienne76@orange.fr

BELBEUF

Église Notre-Dame
Chemin de la Poterie

ANIMATIONS :
- Illumination de l'église
- Concert de la maîtrise de Seine-Maritime avec le jeune chœur Presto (prix mondial des chorales en 2021) sur réservation au 02 35 80 26 12

Horaires : 21h à 22h
Contact : Mairie de Belbeuf
Tél : 02 35 80 26 12 / 06 26 55 47 86

BLANGY-SUR-BRESLE

Domaine de Penthièvre
62 route d'Eu

ANIMATIONS :
- Mise en lumière exceptionnelle du château, du moulin et des Collections Nationales des Arts du Cristal et de la Table
- Invitation à la promenade pour découvrir les lieux sous un nouvel éclairage

Horaires : 21h à 23h
Contact : Ariane AUDIGIER
Tél : 06 69 09 80 55
Mail : contact@domainedepenthievre.fr

BOIS-HEROULT

Mairie
255 Rue du Château

Halles

Église Notre-Dame-de-la-Nativité
267 rue du Château

ANIMATIONS :
- Illumination de la mairie de Bois-Héroult, des halles et de l'église

Horaires : de 21h à minuit
Contact : Mairie de Bois-Héroult
Tél : 02 35 34 44 37
Mail : mairie.boisheroult@wanadoo.fr

Domaine de Bois-Héroult
400 rue du château

ANIMATIONS :
- Illumination du parc du Château et des communs du Domaine
- Visite guidée de l'intérieur du Grand commun et la Bibliothèque Gabriel de Broglie

Horaires : de 21h à minuit
Contact : M. et Mme Édouard de Lamaze, propriétaires du domaine
Tél : 02 35 34 42 19

BOLBEC

Atelier-musée textile
5, rue Auguste Desgenétais

ANIMATIONS :
- Illumination des bâtiments de l'usine textile
- Visite guidée en pénombre avec éclairage particulier pour créer des effets d'ombre et de lumière pendant le fonctionnement des machines

Horaires : Départ de visite guidée à 20h30 (inscription obligatoire au 06 39 38 10 17)
Contact : Association Bolbec, au fil de la mémoire. Tél : 06 39 38 10 17

Église Saint-Michel
Place Léon Desgenétais

ANIMATIONS :
- Illumination des vitraux et du clocher de l'église Saint-Michel

Horaires : 21h à 01h
Contact : Mairie de Bolbec
Mail : archives.documentation@bolbec.fr

BUCHY

Église Saint-Pierre et Saint-Paul
Place de l'Église

Les Halles et le puits
Place du Général de Gaulle

ANIMATIONS :
- Exposition de photographies sur Buchy, sous Les Halles à partir de 10h
- Lecture à 19h sous la Halle aux Bouchers

Horaires : 10h à 23h
Contact : Mairie de Buchy
Tél : 02 35 34 40 25

CAMPNEUSEVILLE

Chapelle Notre-Dame-de-Lourdes
Hameau du Sainfoin Devant

ANIMATIONS :
- Mise en lumière de la chapelle
- Concert de variété et gospel
par le groupe "vokaliz"

Horaires : 21h à 23h
Contact : Commune de Campneuseville
Tél : 06 47 16 75 39
Mail : j.deconynck@gmail.com
www.campneuseville.fr

CLÈRES

Parc de Clères
Avenue du Parc

ANIMATIONS :
- Mises en lumière du château et des jardins, avec ambiance musicale

Horaires : 20h30 à 23h30
Contact : Parc de Clères
Mail : parcdecleres@seinemaritime.fr
Site : www.parcdecleres.net

DAUBEUF-SERVILLE

Domaine du Grand Daubeuf
Jardins et monuments historiques
Le Château, RD 926

ANIMATIONS :
- Illumination des jardins par 550 pots-torches
- Mise en lumières des bâtiments récemment restaurés : portail d'honneur, grandes écuries (XIXe s.), chenil (XIXe s.) et cour d'honneur

Horaires : 20h30 à minuit
Contact : Association Daubeuf Partage
Tél : 02 27 30 52 50
Site : www.daubeuf.com

ÉCRETTEVILLE-LES-BAONS

Bourg
1 rue des Troubadours

Église Saint-Blaise et Notre-Dame
32 Rue des Taverniers

Puits

Charreterie
Rue du Manoir du Catel

ANIMATIONS :
- **Mise en lumières** des principaux monuments de la commune, avec cheminement de l'église au manoir du Catel
- **Animation** par l'association "le peuple du feu"

Horaires : 21h à 23h
Contact : Mairie d'Ecretteville-les-baons
Mail : mairie@ecretteville-les-baons.fr

ÉPINAY-SUR-DUCLAIR

Église Saint-Martin
Route de l'Église

ANIMATIONS :
- **Illumination** de l'église par des bougies
- **Balade festive et costumée**, accompagnée des enfants de l'école vêtus d'habits de lumière
- **Récits contés et historique**, avec chants et danses (noten stok)
- **Concert de harpe** et des chorales Stabilo et Spinolia

Horaires : 21h à 23h30
Contact : Mairie d'Épinay-sur-Duclair
Tél : 02 35 37 61 21
Mail : mairie.epinay@wanadoo.fr

FÉCAMP

Abbatiale de la Sainte-Trinité
Place des Ducs Richard

ANIMATIONS :
- **Ouverture nocturne** exceptionnelle
- **Visite guidée** avec ambiance lumineuse

Horaires : 21h à 22h15
Contact : Service Archives-Patrimoines
Tél : 02 35 10 60 96

FERRIÈRES-EN-BRAY

Château de la Folie
2 route de Gerberoy

ANIMATIONS :
- Mise en lumière du château de la Folie, avec animations et jeux de scène avec des acteurs, accompagné d'un orchestre

Horaires : 22h30 à 23h15
Contact : Association Sciences et techniques
Tél : 06 11 51 32 41

FORGES-LES-EAUX

Hôtel de Ville
37 place Brevière

Église Saint-Eloi
20 Avenue des Sources

Porte de Gisors
Rue Jacques Hébertot

Les Trois grâces
Rue du Val de l'Andelle

ANIMATIONS :
- Concert d'orgues dans l'église illuminée (20h30)

Horaires : à partir de 20h30
Contact : Mairie de Forges-Les-Eaux
Mail : mairie@forgesleseaux.fr
Site internet : www.forgesleseaux.fr

GODERVILLE

Église Sainte-Madeleine
4 Rue du Vieux Château

ANIMATIONS :
- Illumination des vitraux de l'église Sainte-Madeleine

Horaires : 21h à minuit
Contact : Mairie de Goderville
Tél : 02 35 27 07 37
Mail : laficelle.resa@goderville.com

GOURNAY-EN-BRAY

Centre-ville
44 Avenue du Général Leclerc

ANIMATIONS :
- Départ de l'Espace Culturel "l'Atelier" pour une **ballade gournaisienne** à travers son histoire
- Une promenade sportive en ville à travers son histoire (tenue adaptée et lampes frontales conseillées)
- Clôture des visites par une **dégustation de produits du terroir**

Horaires : 21h à 23h
Contact : Espace culturel l'Atelier (rdv à l'adresse ci-dessus)
Tél : 02 32 89 53 80

HARFLEUR

Musée du Prieuré
50 rue de la République

Église Saint-Martin
19 rue des 104

ANIMATIONS :
- Illumination de l'église
- Visite découverte des collections du musée du Prieuré et du clocher de l'église Saint-Martin à la lampe torche. (Pour le musée à partir de 7 ans et pour l'église à partir de 15 ans)

Horaires : Visite à 20h30 & 21h30 (Réservation auprès de la mairie)
Contact : Mairie d'Harfleur
Tél : 02 35 13 30 09

HAUTOT-SUR-SEINE

Château d'Hautot-sur-Seine
Rue Saint Antonin

ANIMATIONS :
- Illumination du château et exposition des artistes locaux, club des peintres d'Hautot

Horaires : 14h à 23h
Contact : Mairie d'Hautot-sur-Seine
mairie-sg.hautot.sur.seine@wanadoo.fr

HEUQUEVILLE

Le Colombier
88 rue du Manoir

ANIMATIONS :
- Illumination du clos-masure
- Théâtre vivant illustrant des contes de Guy de Maupassant dans la cour du clos-masure
- Spectacle de marionnettes dans le Colombier
Horaires : 16h à minuit
Contact : Association Pigeon d'art
Mail : pigeondart@gmail.com

HEURTEAUVILLE

La Chapelle du Bout du Vent
Route de la chapelle

ANIMATIONS :
- Mise en lumière de la chapelle
- Exposition de photographies "Nature en Lumières" de Christian Soudet
- Mise en images d'œuvres de Land Art réalisées par les Heurteauvillais

Horaires : 15h à minuit
Contact : Bibliothèque d'Heurteauville
Tél : 02 35 37 75 76
Mail : bibliothequeheurteauville@gmail.com

JUMIÈGES

Abbaye de Jumièges
24 rue Guillaume le Conquérant

ANIMATIONS :
- Déambulation dans les ruines de l'abbaye éclairées, dans lesquelles vous pouvez déposer des lanternes décorées par vos soins (modèle disponible sur le site internet)
- Une lanterne hors norme : œuvre collective des enfants de la commune exposée dans le parc et mise en lumière
- "Synergies " : une grande fresque interactive à venir partager et créer en famille de 21h à minuit

Horaires : 20h30 à minuit
Contact : Abbaye de Jumièges
Tél : 02 35 37 24 02
abbaye-de-jumieges@seinemaritime.fr
Site : www.abbaye-de-jumieges.fr

LA REMUÉE

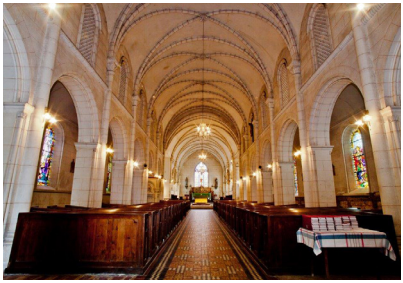

Église Notre-Dame
Rue des Châtaigniers

ANIMATIONS :
- Illumination de l'église Notre-Dame
- Concert du soliste trompettiste Jean Jacques Petit (20h à 22h)

Horaires : 20h à minuit
Contact : Mairie de La Remuée
Tél : 02 35 20 00 47
Mail : mairie@laremuee.com

LE HAVRE

Normandy
387-389 rue Aristide Briand

ANIMATIONS :
- Illumination de la façade du Normandy
- Spectacle son et lumière, proposé par l'Association de Sauvetage du Patrimoine Havrais et le propriétaire du Normandy

Horaires : 21h à 1h
Contact : Association de Sauvetage du Patrimoine Havrais
Tél : 07 49 46 42 00
Mail : contact@asph-asso.fr

LE TRÉPORT

Chapelle Saint-Julien et son monument 1870
5 Rue Alexandre Papin

ANIMATIONS :
- Illumination et inauguration de la restauration du Monument commémoratif de la Guerre de 1870
- Lecture sur la légende de Saint Julien contée par M. Jean Venel, conseiller municipal délégué à la culture, suivi du pot de l'amitié (20h-21h30)
- Chansons d'époque pour une ambiance d'antan

Horaires : 20h à minuit
Contact : Mairie du Tréport
Tél : 02 35 50 55 35
Mail : culturel@ville-le-treport.fr

LILLEBONNE

Théâtre romain de Lillebonne
14 rue Victor Hugo

ANIMATIONS :
- Spectacle de contorsionnistes par la Compagnie AMA (18h)
- Illumination du monument par l'Association LUX

Horaires : 18h à 23h30
Contact : Théâtre romain de Lillebonne
Tél : 02 32 65 20 00
Site : www.theatrelillebonne.fr

MANÉGLISE

Église Saint-Germain l'Auxerrois
13 rue des Anciens Combattants

ANIMATIONS :
- Illumination de l'église
- Visite guidée en partenariat avec la maison du patrimoine (20h)
- Concert du groupe vocal Phaella (21h15)

Horaires : 19h30 à 23h30
Contact : Mairie de Manéglise
Tél : 02 35 30 09 58
Mail : accueil.mairie@maneglise.fr

PIERRES EN LUMIÈRES 2022

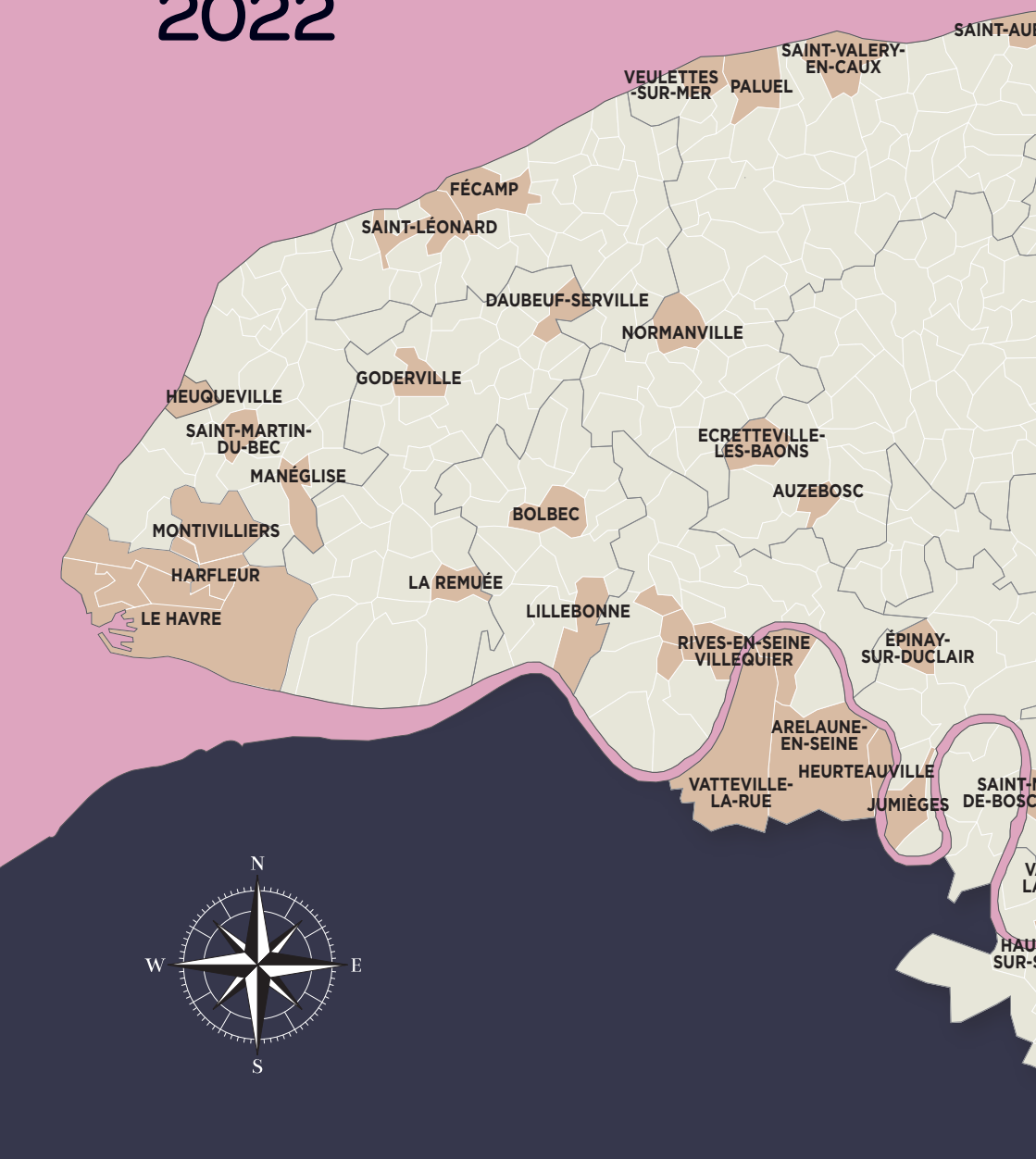

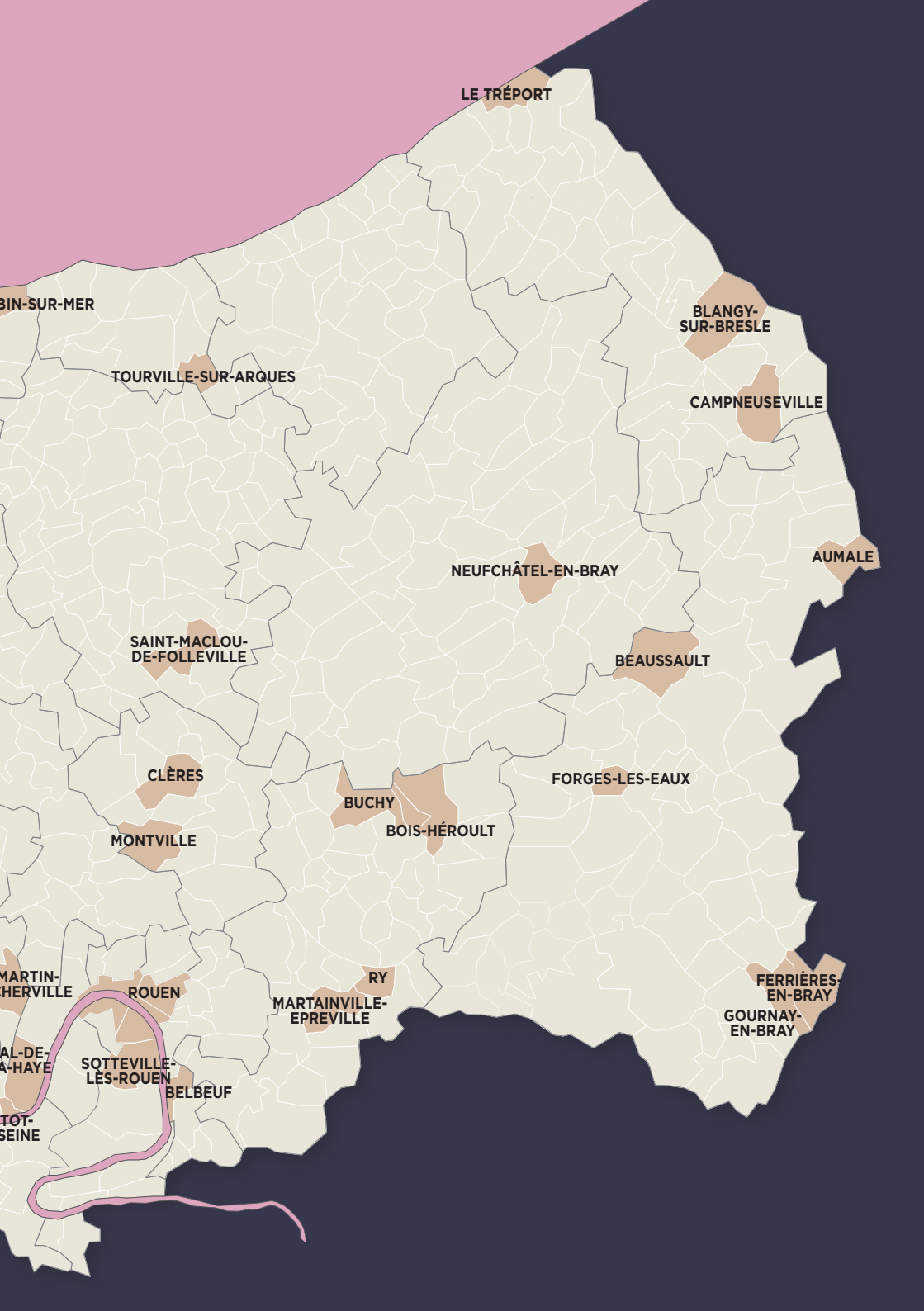
LE TRÉPORT
BIN-SUR-MER
TOURVILLE-SUR-ARQUES
BLANGY-SUR-BRESLE
CAMPNEUSEVILLE
AUMALE
NEUFCHÂTEL-EN-BRAY
SAINT-MACLOU-DE-FOLLEVILLE
BEAUSSAULT
CLÈRES
FORGES-LES-EAUX
BUCHY
BOIS-HÉROULT
MONTVILLE
MARTIN-CHERVILLE
ROUEN
RY
MARTAINVILLE-EPREVILLE
FERRIÈRES-EN-BRAY
GOURNAY-EN-BRAY
AL-DE-A-HAYE
SOTTEVILLE-LÈS-ROUEN
BELBEUF
TOT-SEINE

MARTAINVILLE-ÉPREVILLE

Château de Martainville – Musée des Traditions et Arts Normands
Route du Château (RN 31)

ANIMATIONS :
- **Illumination** du château
- **Visites guidées (1h)** pour découvrir l'architecture renaissance du Château de Martainville à 19h et 21h
- **Visites libres** du Musée des Traditions et Arts Normands de 18h à 22h

Horaires : 18h à 22h
Contact : Château de Martainville
Tél : 02 35 23 44 70
chateaudemartainville@seinemaritime.fr
Site : www.chateaudemartainville.fr

MONTIVILLIERS

Abbaye : cloître et jardin
Jardin de l'abbaye de Montivilliers

ANIMATIONS :
- **Mise en lumière** du cloître et du réfectoire de l'abbaye
- **Animation** autour de la photographie avec l'Association Regards et Images

Horaires : 21h à 23h30
Contact : Abbaye De Montivilliers
Tél : 02 35 30 96 66
Mail : abbaye@ville-montivilliers.fr

MONTVILLE

Mairie et le monument aux morts
21 place du Général Leclerc

ANIMATIONS :
- **Mise en lumière** des bâtiments
- **Exposition** panneaux

Horaires : En soirée, jusqu'à minuit
Contact : Mairie de Montville
Tél : 02 32 93 91 00

NEUFCHÂTEL-EN-BRAY

Chapelle Sainte-Radegonde
Boulevard de l'Europe

ANIMATIONS :
- Visite libre de l'exposition de céramiques et peintures (18h-21h)
- Illumination d'un pignon de la chapelle et de la source Sainte-Radegonde (21h)
- Projection d'un diaporama retraçant la restauration de la chapelle par les Ouvriers Sainte-Radegonde (22h)

Horaires : 18h à 22h
Contact : Mairie de Neufchâtel-en-Bray
Mail : chapelle@neufchatelenbray.fr

NORMANVILLE

Église Saint-Ouen
Place de l'église

ANIMATIONS :
- Illumination de l'église
- Troupe de sonneurs de trompes de chasse à 20h30

Horaires : 20h à 23h
Contact : Tél : 06 68 28 42 08
Mail : mairie-normanville@wanadoo.fr

PALUEL

Site mémoire d'Albâtre
Rue de St-Valéry-en-Caux

ANIMATIONS :
- Mise en lumière et visite du site mémoire d'Albâtre
- Visites de deux bunkers
- Animation musicale

Horaires : 14h à 21h30
Contact : Association Archéo Dieppe – Site mémoire d'Albâtre
Tél : 06 76 28 92 11
Mail : bunkerman76@hotmail.fr
ou bunkerarcheo.ca@gmail.com

RIVES-EN-SEINE

Maison Vacquerie – Musée Victor Hugo
Quai Victor-Hugo

ANIMATIONS :
- **Visite libre** de la maison
- **Mise en lumière** du jardin à la tombée de la nuit
- **Spectacle** par la compagnie "Touches d'histoires" à 20h

Horaires : 18h à 22h
Contact : Maison Vacquerie – Musée Victor Hugo
Tél : 02.35.56.78.31
museevictorhugo@seinemaritime.fr
Site : www.museevictorhugo.fr

Prison médiévale
Rue du Bailliage, Caudebec-en-Caux

ANIMATIONS :
- **Illumination** de la prison médiévale (14e siècle)
- **Voyage musical** style baroque animé par le conservatoire Val de Seine

Horaires : 21h à 23h
Contact : Mairie Rives-en-Seine
Mail : vie-locale@rives-en-seine.fr

ROUEN

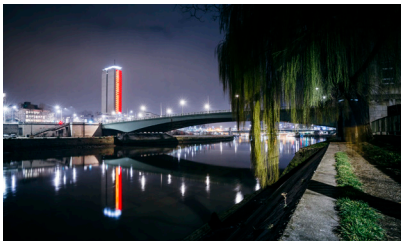

Tour des Archives
Quai Jean-Moulin

ANIMATIONS :
Mise en lumière de l'édifice sur le thème de Pierres en Lumières
Horaires : 20h à 23h50

Musée industriel vivant EXPOTEC 103 - Moulin Saint-Gilles
13 rue Saint-Gilles

ANIMATIONS :
- **Mise en lumière** de la roue à aube
- **Visite du musée :** évolution des énergies (roue à aubes, machines à vapeur, moteurs diesel), l'imprimerie, la forge, la mécanique, les miniatures etc...

Horaires : 20h à minuit
Contact : Expotec 103
Tél : 06 29 63 97 25
Mail : contact@expotec103.fr

RY

Église Saint-Sulpice et porche Renaissance
Rue Dequinnemare

ANIMATIONS :
- Illumination de l'église Saint-Sulpice et du porche
- Concert dans l'église

Horaires : 18h à 21h
Contact : Mairie de Ry
Tél : 02 35 23 60 61
Mail : accueil.mairie@mairie-ry.fr

SAINT-AUBIN-SUR-MER

Église Saint-Aubin
Rue de la Mer

ANIMATIONS :
- Concert dans l'église éclairée par des luminions, intitulé « Des lumières de l'Italie à l'Amérique du Sud », avec César Velev violon et Marius Samoreau guitare

Horaires : à partir de 20h30
Contact : Saint-Aubin passionnément
staubinpassion@saintaubinsurmer76.fr

SAINT-LEONARD

Chapelle de Grainval
146 route de Grainval

ANIMATIONS :
- Contes et Légendes
avec Éric Maupaix, à 20h30
- À l'intérieur, illumination et ambiance sonore de l'expo de marionnettes du monde entier, de 21h à 22h30 (toutes les 15 mins)
- Mise en lumière de la chapelle,
avec spectacle participatif, à 22h30
- Feu d'artifice autour de la chapelle, à 22h45

Horaires : 20h à 23h
Contact : Association des Amis de la Chapelle de Grainval
Tél : 06 60 82 46 19
Mail : m.crochemore@free.fr
chapelledegrainvalfr.wordpress.com

ST-MACLOU-DE-FOLLEVILLE

Moulin de l'Arbalète
132 rue des Moulins

ANIMATIONS :
- Projection de photographies sur le pignon du moulin autour du patrimoine de Saint-Maclou-de-Folleville avec une animation musicale
- Restauration sur place

Horaires : 20h à 23h30
Contact : Association « Centre Culturel et Touristique de Sauvegarde du Site (CCTSS) du Moulin de l'Arbalète »
Tél : 06 01 75 59 58
Mail : cctssmoulinarbalete@gmail.com

SAINT-MARTIN-DU-BEC

Château Du Bec
4 route du Château

ANIMATIONS :
- Déambulation d'artistes avec les compagnies Mine de rien, la Belle Envolée, les Pieds au mur, fanfare Normandingue percussions, Luis Bruni. Insolite, concerts sur l'eau
- Village de créateurs
- Restauration sur site

Horaires : 18h à 1h
Contact : Association " Patrimoine, art et culture au Château du Bec"
Tél : 06 07 82 53 32
Mail : association@chateaudubec.com

ST-MARTIN-DE-BOSCHERVILLE

Abbaye Saint-George de Boscherville
12 route de l'Abbaye

ANIMATIONS :
- Mise en lumière de l'église abbatiale
- Départ à 21h pour la retraite aux flambeaux à l'arrière de la mairie, puis cheminement vers l'abbaye et ses jardins, accompagné par la fanfare Mona Lisa Klaxon

Horaires : 20h30 à 22h30
Contact : Mairie de Saint-Martin de Boscherville – Tél. 02 35 32 00 08
Site : https://boscherville.fr

Les jardins de l'abbaye Saint-Georges de Boscherville

12 route de l'Abbaye

ANIMATIONS :

- Départ à 21h pour la retraite aux flambeaux à l'arrière de la mairie de Saint-Martin-de-Boscherville, puis cheminement vers l'abbaye et ses jardins, accompagné par la fanfare Mona Lisa Klaxon

Horaires : 21h à 22h30
Contact : Les jardins de l'abbaye Saint-Georges de Boscherville
Tél : 02 35 32 10 82
abbayesaintgeorges@seinemaritime.fr
Site : www.abbayesaintgeorges.fr

Manoir de l'Aumônerie

54 chemin de Saint-Gorgon

ANIMATIONS :

- Illumination du manoir
- Visite nocturne des jardins et de la chapelle du Manoir de l'Aumônerie éclairées à la bougie
- Concert des Trompes Saint-Hubert de Rouen à 20h30
- Exposition « terres de moines, pierres d'abbayes » du photographe David Bordes

Horaires : 20h à 22h30
Contact : Manoir de l'Aumônerie
Mail : contact@manoirdelaumonerie.fr

SAINT-VALERY-EN-CAUX

Maison Henri IV

Quai de la Batellerie

ANIMATIONS :

- Mise en lumière de sa cour
- Concert quatuor saxophone par le Conservatoire de Musique et Danse de la Côte d'Albâtre à 20h
- Atelier d'Arts Plastiques d'initiation aux pastels "Représenter la nuit" à 22h et à 23h (matériel fourni - réservation conseillée)

Horaires : 19h à minuit
Contact : Maison Henri IV
Mail : accueilmaisonhenri4@ville-saint-valery-en-caux.fr

Chapelle Notre-Dame-de-Bon-Port
Place de la Chapelle

ANIMATIONS :
- Illuminations intérieures des vitraux
(à la tombée de la nuit)
- Animation en collaboration
avec l'association Regards Cauchois

Horaires : 23h à minuit
Contact : Mairie de Saint-Valery-en-Caux
Tél : 06 67 57 67 52
Mail : regardscauchois@orange.fr

SOTTEVILLE-LÈS-ROUEN

Pacific Vapeur club
15 rue de la Gare, Bâtiment Buddicom

ANIMATIONS :
- Mise en lumière de matériel historique
- Concerts
- Buvette

Horaires : 19h30 à 1h
Contact : Pacific Vapeur club
Tél : 02 35 72 30 55
Mail : contactpacific231@gmail.fr
Site : https://pvcasso.fr/

TOURVILLE-SUR-ARQUES

Église Saint-Martin
Rue de l'Église

ANIMATIONS :
- Illumination de l'église par des bougies,
- Parvis éclairé avec des torches, sur fond musical

Horaires : 20h30 à minuit
Contact : Mairie de Tourville-sur-Arques
Tél : 02 35 04 40 41
Mail : mairie.tourville.surarques@orange.fr

VAL-DE-LA-HAYE

Église Saint-Jean-Baptiste
Rue de l'Église et Chemin de la Messe

ANIMATIONS :
- Visite de l'église « nouvelle » St-Jean-Baptiste et découverte commentée (17-18h)
- Visite de l'ancienne église (18-19h)
- Vitraux mis en valeur par la lumière naturelle (17-19h)

Horaires : 17h à 19h
Contact : Assoc. Colonne Napoléon et patrimoines du Val de la Haye
Tél : 06 12 32 78 27
Mail : jerome.chaib@free.fr

VATTEVILLE-LA-RUE

Église Saint-Martin
242 rue de l'Église

ANIMATIONS :
- Mise en lumière de l'église par un artisan vattevillais et par un éclairage à la chandelle
- Concert par l'ensemble choral Méli-Mélodie

Horaires : 20h30 à 22h30
Contact : Association pour la Restauration de l'Église de Vatteville-la-Rue
Tél : 06 80 64 38 05
Mail : arev.vlrue@gmail.com

VEULETTES-SUR-MER

Église Saint-Valéry
Rue Monseigneur Maillet

ANIMATIONS :
- Visite guidée de l'église Saint-Valéry
- Illumination de l'église par des jets de lumière et bougies

Horaires : 20h à minuit
Contact : Association des amis de l'église de Veulettes
Tél : 06 52 07 40 09

Crédits photographiques :

Aumale : Association de sauvegarde de l'église d'Aumale et du patrimoine local, Bernard Petit, Ville d'Aumale
Arelaune-en-Seine : Club Presqu'île
Auzebosc : Stéphanie Camaille
Beaussault : Daniel Étienne
Belbeuf : Thierry Merlen
Blangy-sur-Bresle : Ariane Audigier
Bois-Héroult : Édouard de Lamaze
Bolbec : Association Bolbec au fil de la mémoire
Buchy : Mairie de Buchy
Campneusville : Jérémy Deconynck
Clères : Département de la Seine-Maritime
Daubeuf-Serville : Clémence Hébert
Ecretteville-lès-Baons : Mairie d'Ecretteville-lès-Baons
Epinay-sur-Duclair : Estelle Virolle
Fécamp : Ville de Fécamp
Ferrières-en-Bray : Théo Priniotakis
Forges-les-Eaux : Isabelle Klotz
Goderville : Commune de Goderville
Gournay-en-Bray : Ville de Gournay-en-Bray
Harfleur : Ville d'Harfleur
Hautot-sur-Seine : Bernard Obermosser
Heuqueville : François Garel
Heurteauville : Christian Soudet
Jumièges : Département de la Seine-Maritime
La Remuée : Gilles Tsjoen
Le Havre : Christopher Vimare
Le Tréport : Ulterior Portus
Lillebonne : Département de la Seine-Maritime
Manéglise : Ville de Manéglise
Martainville-Epreville : Département de la Seine-Maritime
Montivilliers : Jean-Baptiste Beaussart
Montville : Département de la Seine Maritime
Neufchâtel-en-Bray : Ville de Neufchâtel-en-Bray
Normanville : Jean-Michel Patry
Paluel : Association Bunker Archeo Dieppe
Rives-en-Seine : Ville de Rives-en-Seine, Département de la Seine-Maritime
Rouen : Julien Engelhard, Département de la Seine-Maritime
Ry : Mairie de Ry
Saint-Aubin-sur-Mer : Jean-Michel Grange
Saint-Léonard : Michel Crochemore
Saint-Maclou-de-Folleville : Danièle Saint-Pierre
Saint-Martin-du-Bec : Steven Periot
Saint-Martin-de-Boscherville : Département de la Seine-Maritime, Sophie de Saint-Seine, Lucie Dorange
Saint-Valery-en-Caux : Laurent Pappens
Sotteville-lès-Rouen : Association Pacific Vapeur Club
Tourville-sur-Arques : Ville de Tourville-sur-Arques
Val-de-la-Haye : Association La colonne Napoléon et Patrimoines du Val-de-la-Haye
Vatteville-la-Rue : Vincent Lecleres
Veulettes-sur-Mer : Serge Fisset

Organisme privé indépendant à but non lucratif créé par la loi du 2 juillet 1996, la Fondation du patrimoine a reçu pour mission de sauvegarder et de mettre en valeur le patrimoine national et tout particulièrement le patrimoine de pays, rural et vernaculaire non protégé par l'État.

La Fondation fédère toutes les énergies publiques et privées, individuelles et collectives autour de programmes concertés visant à sauvegarder, restaurer et mettre en valeur les édifices qui occupent une place dans la mémoire collective et dans la vie économique et sociale des territoires. Structure de proximité, la Fondation du patrimoine est animée par plus de 550 bénévoles et 70 salariés répartis entre ses 22 délégations régionales.

En 20 ans d'existence, elle a accompagné 26 000 projets, représentant plus de 2 milliards d'euros de travaux.

Plus d'informations sur : www.fondation-patrimoine.org/fondation-du-patrimoine/qui-sommes-nous.

Réalisation : Département de la Seine-Maritime / Direction de la Communication et de l'Information

76 SEINE-MARITIME LE DÉPARTEMENT
Calvados LE DÉPARTEMENT
DÉPARTEMENT DE L'EURE en Normandie
LA MANCHE LE DÉPARTEMENT
Orne LE DÉPARTEMENT
RÉGION NORMANDIE
FONDATION DU PATRIMOINE
tendance OUEST